

Calendário do RH 2026

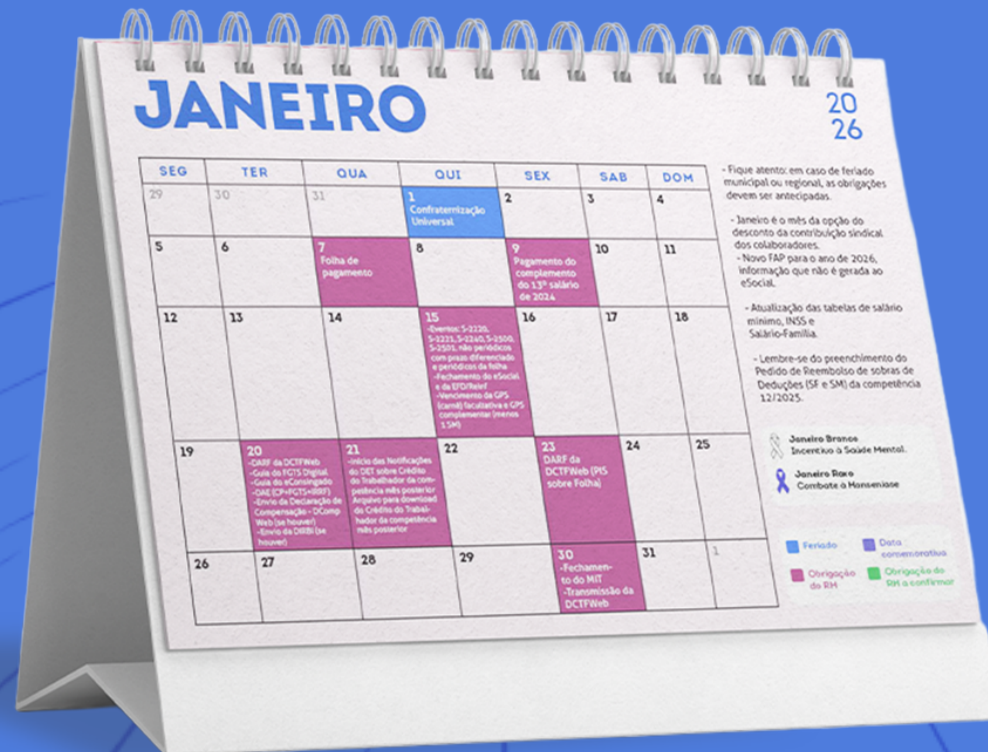

Todos os meses, o RH/DP tem diversas exigências legais para cumprir. Para ajudar você, reunimos em um só lugar as principais datas e obrigações que exigem atenção no dia a dia. Com este calendário, você garante que nenhuma entrega fique para trás. Confira as regras que mais impactam o setor:

- **FOLHA DE PAGAMENTO:** marca o prazo máximo para o pagamento dos salários aos colaboradores, que deve ocorrer até o 5º dia útil do mês seguinte à competência. Na contagem, sábados são considerados dias úteis, mas domingos e feriados (inclusive municipais) são desconsiderados.
- **FGTS:** o recolhimento do Fundo de Garantia por Tempo de Serviço deve ser feito até o dia 20 do mês seguinte ao da competência. Se essa data cair em sábado, domingo ou feriado, o prazo é antecipado para o dia útil anterior.
- **DCTFWEB:** deve ser transmitida mensalmente com a confissão dos débitos de contribuições previdenciárias, IRRF e demais tributos apurados. O prazo é o último dia útil do mês seguinte ao da ocorrência dos fatos geradores. Se cair em feriado ou fim de semana, é antecipado para o dia útil anterior. O não envio no prazo sujeita a empresa à multa por atraso na entrega (MAED) e pode impedir a emissão da CND/CPEN.
- **DARF INSS | DARF IRRF:** guias utilizadas para o recolhimento das contribuições previdenciárias (INSS) e do imposto retido na fonte (IRRF). O vencimento é sempre no dia 20 do mês seguinte, sendo antecipado para o dia útil anterior caso caia em fim de semana ou feriado.
- **DARF PIS SOBRE A FOLHA DE PAGAMENTO:** refere-se ao recolhimento do PIS incidente sobre a folha de pagamento, com vencimento no dia 25 do mês seguinte à competência. Caso a data coincida com sábado, domingo ou feriado, o prazo é antecipado para o dia útil anterior.
- **ESOCIAL:** o envio dos eventos periódicos e não periódicos deve seguir o cronograma legal, normalmente até o dia 15 do mês seguinte à competência. Além disso, é importante observar os prazos específicos de cada evento (como admissão, afastamento, ASO, condições ambientais etc.), pois muitos deles têm prazo de envio em até 1 dia útil após o ocorrido.
- **GPS (CONTRIBUINTE INDIVIDUAL/FACULTATIVO):** a Guia da Previdência Social é utilizada por contribuintes individuais, facultativos e segurados especiais para o recolhimento da contribuição ao INSS. O vencimento ocorre no dia 15 do mês seguinte à competência. Se essa data cair em sábado, domingo ou feriado, o pagamento deve ser feito no dia útil anterior.

Fique por dentro do universo do RH/DP!

- [Acesse a Biblioteca do RH](#) e confira todos os materiais que podem ajudar a sua rotina em 2026.
- [Acompanhe o Blog do RH](#) para entender quais são as regras e novidades do setor.
- [Assine a Newsletter da Metadados](#) e receba o melhor conteúdo gratuitamente no seu e-mail.

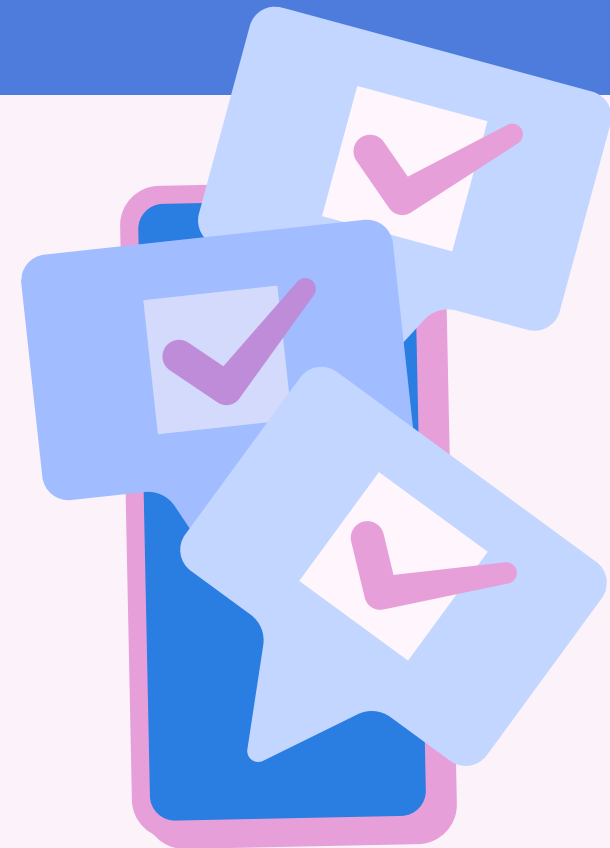

JANEIRO

20
26

SEG	TER	QUA	QUI	SEX	SAB	DOM
29	30	31	1 Confraternização Universal	2	3	4
5	6	7 Folha de pagamento	8	9 Pagamento do complemento do 13º salário de 2025	10	11
12	13	14	15 -Eventos: S-2220, S-2221, S-2240, S-2500, S-2501, não periódicos com prazo diferenciado e periódicos da folha -Fechamento do eSocial e da EFD/Reinf -Vencimento da GPS (carnê) facultativa e GPS complementar (menos 1 SM)	16	17	18
19	20 -DARF da DCTFWeb -Guia do FGTS Digital -Guia do eConsingado -DAE (CP+FGTS+IRRF) -Envio da Declaração de Compensação - DComp Web (se houver) -Envio da DIRBI (se houver)	21 -Início das Notificações do DET sobre Crédito do Trabalhador da competência mês posterior -Arquivo para download do Crédito do Trabalhador da competência mês posterior	22	23 DARF da DCTFWeb (PIS sobre Folha)	24	25
26	27	28	29	30 -Fechamento do MIT -Transmissão da DCTFWeb	31	1

- Fique atento: em caso de feriado municipal ou regional, as obrigações devem ser antecipadas.

- Janeiro é o mês da opção do desconto da contribuição sindical dos colaboradores.

- Novo FAP para o ano de 2026, informação que não é gerada ao eSocial.

- Atualização das tabelas de salário mínimo, INSS e Salário-Família.

- Lembre-se do preenchimento do Pedido de Reembolso de sobras de Deduções (SF e SM) da competência 12/2025.



Janeiro Branco
Incentivo à Saúde Mental.



Janeiro Roxo
Combate à Hanseníase



Feriado



Data comemorativa



Obrigações do RH



Obrigações do RH a confirmar

FEVEREIRO

SEG	TER	QUA	QUI	SEX	SAB	DOM
26	27	28	29	30	31	1
2 Início do preenchimento da Declaração de Igualdade Salarial - 1º Ciclo de 2026	3	4	5	6 Folha de pagamento	7	8
9	10	11	12	13 Vencimento da GPS (carnê) facultativo e GPS complementar (menos 1 SM)	14	15
16 -Eventos:S-2220, S-2221, S-2240, S-2500, S-2501, não periódicos com prazo diferenciado e periódicos da folha -Fechamento do eSocial e da EFD/Reinf	17 Carnaval	18	19	20 -DARF da DCTFWeb -Guia do FGTS Digital -eConsingado -DAE (CP+FGTS+ IRRF) -Envio da Declaração de Compensação - DComp Web (se houver) - Envio da DIRBI (se houver)	21 -Início das Notificações do DET sobre Crédito do Trabalhador da competência mês posterior -Arquivo para download do Crédito do Trabalhador da competência mês posterior	22
23	24	25 DARF da DCTFWeb (PIS sobre Folha)	26	27 - Fechamento do MIT -Transmissão da DCTFWeb -Limite para a Declaração da Lei de Igualdade Salarial e Carta de Rendimentos	28	1

- Fique atento: em caso de feriado municipal ou regional, as obrigações devem ser antecipadas.

Pontos de atenção para a DCTFWeb no dia 15:

- Atualização da Classificação Tributária no S-1000 se houve enquadramento ou desenquadramento do Simples Nacional ou MEI no ano de 2025;

- Confira possíveis diferenças no evento totalizador S-5001, pois há atualização da tabela de INSS em 01/2026;

- eSocial sem movimento e DCTFWeb sem movimento ref. 01/2026: não é necessário enviar, transmita apenas se for a primeira competência sem movimento.

- Carnaval é feriado somente em caso de decreto municipal.

- Lembre-se do preenchimento do Pedido de Reembolso de sobras de Deduções (SF e SM) da competência 01/2026.



Fevereiro Laranja
Combate à Leucemia.



Fevereiro Roxo
Conscientização sobre Lúpus, Fibromialgia e Mal de Alzheimer.



Feriado



Data comemorativa



Obrigação do RH



Obrigação do RH a confirmar

MARÇO

20
26

SEG	TER	QUA	QUI	SEX	SAB	DOM
23	24	25	26	27	28	1
2	3	4	5	6 Folha de Pagamento	7	8 Dia Internacional da Mulher
9	10	11	12	13 Vencimento da GPS (carnê) facultativo e GPS complementar (menos 1 SM)	14	15
16 -Eventos: S-2220, S-2221, S-2240, S-2500, S-2501, não periódicos com prazo diferenciado e periódicos da folha -Fechamento do eSocial e da EFD/Reinf	17	18	19	20 -DARF da DCTFWeb -Guia do FGTS Digital -eConsingado -DAE (CP+FGTS+IRRF) -Envio da Declaração de Compensação - DComp Web (se houver) -Envio da DIRBI (se houver)	21 -Início das Notificações do DET sobre Crédito do Trabalhador da competência mês posterior -Arquivo para download do Crédito do Trabalhador da competência mês posterior	22
23	24	25 DARF da DCTFWeb (PIS sobre Folha)	26	27	28	29
30	31 - Fechamento do MIT - Transmissão da DCTFWeb - Publicação do Relatório da Lei de Igualdade Salarial			1	2	3

- Fique atento: em caso de feriado municipal ou regional, as obrigações devem ser antecipadas.

- Na folha da competência março, deve haver o desconto de contribuição sindical para quem fez essa opção.

- Lembre-se do preenchimento do Pedido de Reembolso de sobras de Deduções (SF e SM) da competência 02/2026.

21/03 – Dia Internacional de Luta pela Eliminação da Discriminação Racial



Março Azul Marinho
Prevenção ao câncer colorretal.



Março Vermelho
Prevenção ao Câncer de Rim.



Feriado



Data comemorativa



Obrigação do RH



Obrigação do RH a confirmar

ABRIL

20
26

SEG	TER	QUA	QUI	SEX	SAB	DOM
30	31	1	2	3 Paixão de Cristo	4	5
6	7 Folha de Pagamento	8	9	10	11	12
13	14	15 -Eventos: S-2220, S-2221, S-2240, S-2500, S-2501, não periódicos com prazo diferenciado e periódicos da folha -Fechamento do eSocial e da EFD/Reinf -Vencimento da GPS (carnê) facultativo e GPS complementar (menos 1 SM)	16	17	18	19
20 -DARF da DCTFWeb -Guia do FGTS Digital -eConsingado -DAE (CP+FGTS+IRRF) -Envio da Declaração de Compensação - DComp Web (se houver) -Envio da DIRBI (se houver)	21 Tiradentes -Início das Notificações do DET sobre Crédito do Trabalhador da competência mês posterior -Arquivo para download do Crédito do Trabalhador da competência mês posterior	22	23	24 DARF da DCTFWeb (PIS sobre Folha)	25	26
27	28	29	30 - Fechamento do MIT - Transmissão da DCTFWeb - Contribuição sindical de quem optou pelo desconto em março			1
			Aniversário de 40 anos da Metadados			

- Fique atento: em caso de feriado municipal ou regional, as obrigações devem ser antecipadas.

- Lembre-se do preenchimento do Pedido de Reembolso de sobras de Deduções (SF e SM) da competência 03/2026.



Abril Verde
Prevenção de acidentes do trabalho.



Abril Azul
Conscientização sobre o Autismo



Feriado



Data comemorativa



Obrigação do RH



Obrigação do RH a confirmar

MAIO

20
26

SEG	TER	QUA	QUI	SEX	SAB	DOM
27	28	29	30	1 Dia do Trabalho	2	3
4	5	6	7 Folha de Pagamento	8	9	10 Dia das Mães
11	12	13	14	15 -Eventos: S-2220, S-2221, S-2240, S-2500, S-2501, não periódicos com prazo diferenciado e periódicos da folha -Fechamento do eSocial e da EFD/Reinf -Vencimento da GPS (carnê) facultativo e GPS complementar (menos 1 SM)	16	17
18	19	20 -DARF da DCTFWeb -Guia do FGTS Digital -eConsignado -DAE (CP+FGTS+IRRF) -Envio da Declaração de Compensação - DComp Web (se houver) -Envio da DIRBI (se houver)	21 -Início das Notificações do DET sobre Crédito do Trabalhador da competência mês posterior -Arquivo para download do Crédito do Trabalhador da competência mês posterior	22	23	24
25 DARF da DCTFWeb (PIS sobre Folha)	26 Prazo para incluir os fatores de risco psicossociais no PGR	27	28	29 -Fechamento do MIT -Transmissão da DCTFWeb	30	31

- Fique atento: em caso de feriado municipal ou regional, as obrigações devem ser antecipadas.

- Lembre-se do preenchimento do Pedido de Reembolso de sobras de Deduções (SF e SM) da competência 04/2026.



Maio Amarelo
Incentivo à Segurança no Trânsito.



Maio Cinza
Conscientização e Combate ao Câncer de Cérebro.



Maio Laranja
Combate ao Abuso de Crianças e Adolescentes.



Maio Roxo
Conscientização sobre Doenças Inflamatórias Intestinais;



Feriado



Data comemorativa



Obrigação do RH



Obrigação do RH a confirmar

JUNHO

20
26

SEG	TER	QUA	QUI	SEX	SAB	DOM
1	2	3 Dia do Profissional de RH	4 Corpus Christi	5	6 Folha de Pagamento*	7
8	9	10	11	12	13	14
15 -Eventos: S-2220, S-2221, S-2240, S-2500, S-2501, não periódicos com prazo diferenciado e periódicos da folha -Fechamento do eSocial e da EFD/Reinf -Vencimento da GPS (carnê) facultativo e GPS complementar (menos 1 SM)	16	17	18	19 -DARF da DCTFWeb -Guia do FGTS Digital -eConsingado -DAE (CP+FGTS+IRRF) -Envio da Declaração de Compensação - DComp Web (se houver) -Envio da DIRBI (se houver)	20	21 -Início das Notificações do DET sobre Crédito do Trabalhador da competência mês posterior -Arquivo para download do Crédito do Trabalhador da competência mês posterior
22	23	24	25 DARF da DCTFWeb (PIS sobre Folha)	26	27	28 Dia Internacional do Orgulho LGBTQIA+
29	30 - Fechamento do MIT - Transmissão da DCTFWeb	1	2	3	4	5

*Nesse dia, o dinheiro tem que estar disponível para o colaborador. Caso você pague com depósito bancário ou cheque, a orientação é antecipar o pagamento para a sexta-feira, dia 5.

-Fique atento! Em caso de feriado municipal ou regional, as obrigações devem ser antecipadas.

-Lembre-se do preenchimento do Pedido de Reembolso de sobras de Deduções (SF e SM) da competência 05/2026.



Junho Verde
Conscientização Ambiental.



Junho Vermelho
Incentivo à Doação de Sangue



Feriado



Data comemorativa



Obrigação do RH



Obrigação do RH a confirmar

JULHO

20
26

SEG	TER	QUA	QUI	SEX	SAB	DOM
29	30	1	2	3	4	5
6 Folha de Pagamento	7	8	9	10	11	12
13	14	15 - Eventos: S-2220, S-2221, S-2240, S-2500, S-2501, não periódicos com prazo diferenciado e periódicos da folha - Fechamento do eSocial e da EFD/Reinf - Vencimento da GPS (carnê) facultativo e GPS complementar (menos 1 SM)	16	17	18	19
20 - DARF da DCTFWeb - Guia do FGTS Digital - eConsingado - DAE (CP+FGTS+IRRF) - Envio da Declaração de Compensação - DComp Web (se houver) - Envio da DIRBI (se houver)	21 - Início das Notificações do DET sobre Crédito do Trabalhador da competência mês posterior - Arquivo para download do Crédito do Trabalhador da competência mês posterior	22	23	24 DARF da DCTFWeb (PIS sobre Folha)	25	26
27	28	29	30	31 - Fechamento do MIT - Transmissão da DCTFWeb	1	2

-Fique atento! Em caso de feriado municipal ou regional, as obrigações devem ser antecipadas.

-Lembre-se do preenchimento do Pedido de Reembolso de sobras de Deduções (SF e SM) da competência 06/2026.

- Feriado
- Data comemorativa
- Obrigação do RH
- Obrigação do RH a confirmar

AGOSTO

20
26

SEG	TER	QUA	QUI	SEX	SAB	DOM
27	28	29	30	31	1	2
3 Início do preenchimento da Declaração de Igualdade Salarial - 2º ciclo de 2026	4	5	6 Folha de Pagamento	7	8	9 Dia dos Pais
10	11	12	13	14 Vencimento da GPS (carnê) facultativo e GPS complementar (menos 1 SM)	15	16
17 -Eventos: S-2220, S-2221, S-2240, S-2500, S-2501, não periódicos com prazo diferenciado e periódicos da folha -Fechamento do eSocial e da EFD/Reinf	18	19	20 -DARF da DCTFWeb -Guia do FGTS Digital -eConsingado -DAE (CP+FGTS+IRRF) -Envio da Declaração de Compensação - DComp Web (se houver) -Envio da DIRBI (se houver)	21 -Início das Notificações do DET sobre Crédito do Trabalhador da competência mês posterior -Arquivo para download do Crédito do Trabalhador da competência mês posterior	22	23
24	25 DARF da DCTFWeb (PIS sobre Folha)	26	27	28	29	30
31 - Fechamento do MIT - Transmissão da DCTFWeb -Data para a declaração da Lei de Igualdade Salarial			1	2	3	4

-Fique atento! Em caso de feriado municipal ou regional, as obrigações devem ser antecipadas.

-Lembre-se do preenchimento do Pedido de Reembolso de sobras de Deduções (SF e SM) da competência 07/2026.

30/08 - Dia Nacional de Conscientização sobre a Esclerose Múltipla.



Agosto Lilás
Contra a violência à mulher.



Agosto Dourado
Conscientização do Aleitamento Materno.



Feriado



Data comemorativa



Obrigação do RH



Obrigação do RH a confirmar

SETEMBRO

20
26

SEG	TER	QUA	QUI	SEX	SAB	DOM
31	1	2	3	4	5 Folha de Pagamento*	6
7 Independência do Brasil	8	9	10	11	12	13
14	15 -Eventos: S-2220, S-2221, S-2240, S-2500, S-2501, não periódicos com prazo diferenciado e periódicos da folha -Fechamento do eSocial e da EFD/Reinf -Vencimento da GPS (carnê) facultativo e GPS complementar (menos 1 SM)	16	17	18 -DARF da DCTFWeb -Guia do FGTS Digital -eConsignado -DAE (CP+FGTS+IRRF) -Envio da Declaração de Compensação - DComp Web (se houver) -Envio da DIRBI (se houver)	19	20
21 -Início das Notificações do DET sobre Crédito do Trabalhador da competência mês posterior -Arquivo para download do Crédito do Trabalhador da competência mês posterior	22	23	24	25 DARF da DCTFWeb (PIS sobre Folha)	26	27
28	29	30 -Fechamento do MIT -Transmissão da DCTFWeb - Publicação do Relatório da Lei de Igualdade Salarial	1	2	3	4

*Nesse dia, o dinheiro tem que estar disponível para o colaborador. Caso você pague com depósito bancário ou cheque, a orientação é antecipar o pagamento para a sexta-feira, dia 4.

-Fique atento! Em caso de feriado municipal ou regional, as obrigações devem ser antecipadas.

-Lembre-se do preenchimento do Pedido de Reembolso de sobras de Deduções (SF e SM) da competência 08/2026.



Setembro Amarelo
Prevenção ao suicídio.



Setembro Verde
Incentivo à Doação de órgãos.

 Feriado

 Data comemorativa

 Obrigação do RH

 Obrigação do RH a confirmar

OUTUBRO

20
26

SEG	TER	QUA	QUI	SEX	SAB	DOM
28	29	30	1	2	3	4
5	6 Folha de Pagamento	7	8	9	10	11
12 Dia de Nossa Senhora Aparecida Dia das Crianças	13	14	15 -Eventos: S-2220, S-2221, S-2240, S-2500, S-2501, não periódicos com prazo diferenciado e periódicos da folha -Fechamento do eSocial e da EFD/Reinf -Vencimento da GPS (carnê) facultativo e GPS complementar (menos 1 SM)	16	17	18
19	20 -DARF da DCTFWeb -Guia do FGTS Digital -eConsingado -DAE (CP+FGTS+IRRF) -Envio da Declaração de Compensação - DComp Web (se houver) -Envio da DIRBI (se houver)	21 -Início das Notificações do DET sobre Crédito do Trabalhador da competência mês posterior -Arquivo para download do Crédito do Trabalhador da competência mês posterior	22	23 DARF da DCTFWeb (PIS sobre Folha)	24	25
26	27	28	29	30 Fechamento do MIT Transmissão da DCTFWeb	31	1

- Fique atento! Em caso de feriado municipal ou regional, as obrigações devem ser antecipadas.

- Lembre-se do preenchimento do Pedido de Reembolso de sobras de Deduções (SF e SM) da competência 09/2026.



Outubro Rosa
Prevenção ao Câncer de Mama.



Feriado



Data comemorativa



Obrigações do RH



Obrigações do RH a confirmar

NOVEMBRO

20
26

SEG	TER	QUA	QUI	SEX	SAB	DOM
26	27	28	29	30	31	1
2 Dia de Finados	3	4	5	6	7 Folha de Pagamento*	8
9	10	11	12	13 Vencimento da GPS (carnê) facultativo e GPS complementar (menos 1 SM)	14	15 Proclamação da República
16 -Eventos: S-2220, S-2221, S-2240, S-2500, S-2501, não periódicos com prazo diferenciado e periódicos da folha -Fechamento do eSocial e da EFD/Reinf	17	18	19 -DARF da DCTFWeb -Guia do FGTS Digital -eConsingado -DAE (CP+FGTS+IRRF) -Envio da Declaração de Compensação - DComp Web (se houver) -Envio da DIRBI (se houver)	20 Dia da Consciência Negra	21 -Início das Notificações do DET sobre Crédito do Trabalhador da competência mês posterior -Arquivo para download do Crédito do Trabalhador da competência mês posterior	22
23	24	25 DARF da DCTFWeb (PIS sobre Folha)	26	27 Dia do Técnico em Segurança do Trabalho	28	29
30 - Pagamento da 1ª parcela do 13º salário - Fechamento do MIT - Transmissão da DCTFWeb						

*Nesse dia, o dinheiro tem que estar disponível para o colaborador. Caso você pague com depósito bancário ou cheque, a orientação é antecipar o pagamento para a sexta-feira, dia 6.

- Fique atento! Em caso de feriado municipal ou regional, as obrigações devem ser antecipadas.

- Lembre-se do preenchimento do Pedido de Reembolso de sobras de Deduções (SF e SM) da competência 10/2026.

 **Novembro Azul**
Prevenção ao Câncer de Próstata.

 **Novembro Azul Claro**
Conscientização sobre a Diabetes.

 **Novembro Roxo**
Sensibilização à Prematuridade.

 Feriado  Data comemorativa

 Obrigação do RH  Obrigação do RH a confirmar

DEZEMBRO

20
26

SEG	TER	QUA	QUI	SEX	SAB	DOM
30	1	2	3	4	5 Folha de Pagamento*	6
7	8	9	10	11	12	13
14	15 - Eventos: S-2220, S-2221, S-2240, S-2500, S-2501, não periódicos com prazo diferenciado e periódicos da folha - Fechamento do eSocial e da EFD/Reinf - Vencimento da GPS (carnê) facultativo e GPS complementar (menos 1 SM)	16	17	18 - Pagamento da 2ª parcela do 13º salário - DCTFWeb 13º Salário (Anual) - DARF INSS 13º Salário (Anual) - DARF da DCTFWeb - Guia do FGTS Digital - eConsingado - DAE (CP+FGTS+IRRF) - Envio da Declaração de Compensação - DComp Web (se houver) - Envio da DIRBI (se houver)	19	20
21 - Início das Notificações do DET sobre Crédito do Trabalhador da competência mês posterior - Arquivo para download do Crédito do Trabalhador da competência mês posterior	22	23	24 DARF da DCTFWeb (PIS sobre Folha)	25 Natal	26	27
28	29	30	31 Fechamento do MIT Transmissão da DCTFWeb	1	2	3

*Nesse dia, o dinheiro tem que estar disponível para o colaborador. Caso você pague com depósito bancário ou cheque, a orientação é antecipar o pagamento para a sexta-feira, dia 4.

- Fique atento! Em caso de feriado municipal ou regional, as obrigações devem ser antecipadas.

- Lembre-se do preenchimento do Pedido de Reembolso de sobras de Deduções (SF e SM) da competência 11/2026.



Dezembro Vermelho
Conscientização sobre HIV/AIDS.



Dezembro Laranja
Conscientização sobre o Câncer de Pele.



Feriado



Data comemorativa



Obrigação do RH



Obrigação do RH a confirmar

2027

Janeiro

S	T	Q	Q	S	S	D
				1	2	3
4	5	6	7	8	9	10
11	12	13	14	15	16	17
18	19	20	21	22	23	24
25	26	27	28	29	30	31

Fevereiro

S	T	Q	Q	S	S	D
1	2	3	4	5	6	7
8	9	10	11	12	13	14
15	16	17	18	19	20	21
22	23	24	25	26	27	28

Março

S	T	Q	Q	S	S	D
1	2	3	4	5	6	7
8	9	10	11	12	13	14
15	16	17	18	19	20	21
22	23	24	25	26	27	28
29	30	31				

Abril

S	T	Q	Q	S	S	D
			1	2	3	4
5	6	7	8	9	10	11
12	13	14	15	16	17	18
19	20	21	22	23	24	25
26	27	28	29	30		

Maiio

S	T	Q	Q	S	S	D
				1	2	
3	4	5	6	7	8	9
10	11	12	13	14	15	16
17	18	19	20	21	22	23
24	25	26	27	28	29	30
31						

Junho

S	T	Q	Q	S	S	D
	1	2	3	4	5	6
7	8	9	10	11	12	13
14	15	16	17	18	19	20
21	22	23	24	25	26	27
28	29	30				

Julho

S	T	Q	Q	S	S	D
			1	2	3	4
5	6	7	8	9	10	11
12	13	14	15	16	17	18
19	20	21	22	23	24	25
26	27	28	29	30	31	

Agosto

S	T	Q	Q	S	S	D
						1
2	3	4	5	6	7	8
9	10	11	12	13	14	15
16	17	18	19	20	21	22
23	24	25	26	27	28	29
30	31					

Setembro

S	T	Q	Q	S	S	D
		1	2	3	4	5
6	7	8	9	10	11	12
13	14	15	16	17	18	19
20	21	22	23	24	25	26
27	28	29	30			

Outubro

S	T	Q	Q	S	S	D
				1	2	3
4	5	6	7	8	9	10
11	12	13	14	15	16	17
18	19	20	21	22	23	24
25	26	27	28	29	30	31

Novembro

S	T	Q	Q	S	S	D
1	2	3	4	5	6	7
8	9	10	11	12	13	14
15	16	17	18	19	20	21
22	23	24	25	26	27	28
29	30					

Dezembro

S	T	Q	Q	S	S	D
		1	2	3	4	5
6	7	8	9	10	11	12
13	14	15	16	17	18	19
20	21	22	23	24	25	26
27	28	29	30	31		

Sobre a Metadados:

Há quatro décadas, somos parceiros do RH/DP na missão de transformar rotinas em resultados. Desenvolvemos tecnologias que tornam o dia a dia mais ágil, produtivo e seguro.

Conhecemos a fundo os desafios do setor e sabemos que informação de qualidade ajuda a tomar decisões com segurança. Por isso, criamos conteúdos exclusivos e atualizados para apoiar o seu trabalho: artigos, eBooks, infográficos, vídeos e muito mais. Tudo gratuito e feito para facilitar a sua rotina.

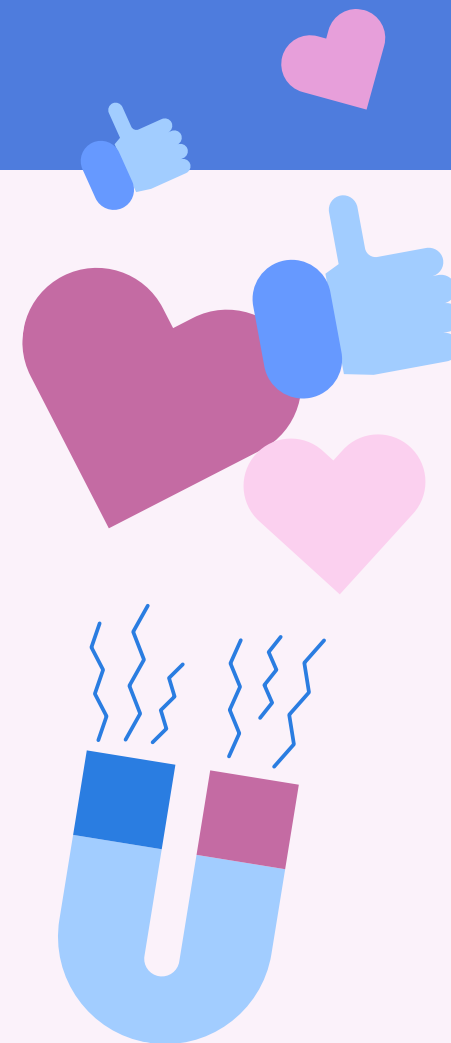



www.metadados.com.br